

Jahresprogramm 2022

Kreisverband der Bienenzüchter
und Imker im Landkreis Rosenheim



www.imker-rosenheim.de

BAYERISCHER IMKERTAG

10.-11. SEPTEMBER 2022



Ort: Bad Aibling Kurhaus,
Wilhelm-Leibl-Platz 1
83043 Bad Aibling

Deligiertenversammlung am Samstag, 10. September 2022:

Hotel St. Georg, Ghersburgstr. 18, 83043 Bad Aibling
Übernachtung im Hotel möglich

Geselliger Abend 10.9. im Hotel St. Georg,
Programm mit Heinzl Sepp Hochzeitslader

Begleitpersonenprogramm mit Stadtführung in Bad Aibling
anschließend Fahrt mit dem Oldtimerbus
durch den Landkreis Rosenheim

Imkertag am Sonntag, 11. September 2022:

- 9.00 Uhr Festgottesdienst in der Pfarrkirche Maria
Himmelfahrt, Hofberg 2, 83043 Bad Aibling
- 10.30 Uhr Begrüßung
- 11.00 Uhr Inthronisation der neuen Hoheiten
- 12.00 Uhr Mittagessen
- 13.00 Uhr Vorträge Guido Eich, Klaus Körber
und Gerhard Müller-Engler

Ausstellung von regionalen
und überregionalen Ausstellern



Eintritt frei. Die Planung ist unter Vorbehalt.



Infos rund um den BAYERISCHEN IMKERTAG

Der Imkertag beginnt für das Präsidium (Bezirksvorsitzende und Obleute) bereits am Freitagnachmittag beim Bürgermeister in Bad Aibling, anschließend tagt das Präsidium im Hotel St. Georg.

Am Samstag 10. September ist Delegiertenversammlung (Kreisvorsitzende und Obleute) im Hotel. Am Abend findet im Hotel St. Georg ein gemeinsamer, geselliger Abend für alle Imker statt.

Der Höhepunkt des Imkertages ist der Sonntag 11. September – Programm siehe links.

Die Standeinteilung wird vom Landesverband gemacht.

Die Moderation durch den Imkertag führt Werner Bader.

Ansprechpartner vor dem Imkertag ist Angela Sollinger und am Imkertag sind die Ordner erkennbar gekennzeichnet.

Es wäre schön wenn sich alle Vereine mit verschiedenen Aktionen, z. B. Kinderschminken, Lebkuchen backen usw., am Imkertag aktiv beteiligen würden. Für das Fest werden Helfer als Ordner, Absperrdienst usw. gebraucht.

Auch wäre ein festliches Auftreten am Imkertag wünschenswert in Tracht, wenn möglich mit Verbandsschürze oder -weste.

Aktuelles auf www.imkertag-rosenheim.de
und ab Frühjahr 2022 auf dem QR-Code.

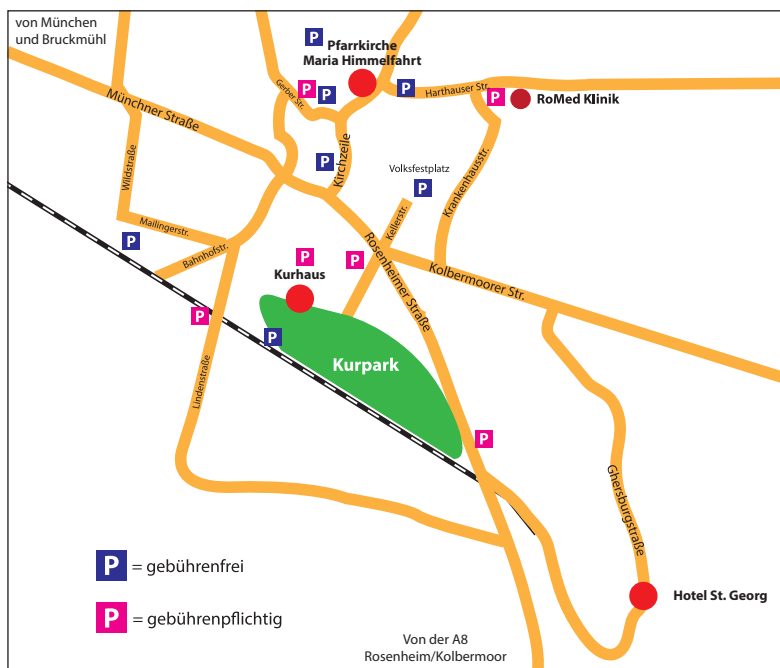



Fachwarte

Georg Bachmayr, Hohenthann	g.bachmayr@web.de	08065/1717
Christian Czech, Rosenheim	christian.czech@gmail.com	08031/268740
Kurt Ebner, Aschau	ebner.kurt@web.de	08057/909813
Markus Edelmann, Ramerberg	joker2607t-online.de	0160/7523223
Anton Eirainer, Elbach		0162/1380005
Monika Fischer, Söllhuben	monikafischer@gmx.de	0151/61628281
Markus Heimbuchner, Kolbermoor	MHeimi@freenet.de	08031/2088016
Helga Groß, Thansau	Veilchenstr. 9, 83101 Rohrdorf	08031/70989
Sepp Hermann, Kleinhöhenrain	info@schuhe-hermann.de	08063/7539
Thomas Mayer, Tuntenhausen	bee@solardorm.de	0170/8619219
Robyn Mühlberger, Eggstätt	robynmuehlberger@mail.com	0163/7317727
Franz Pichler, Halfing		08055/8020
Karl-Heinz Schäfer, Tuntenhausen	schaef-ersling@t-online.de	08065/332
Andreas Sollinger, Großkarolinenfeld	andreas.sollinger@gmx.de	08067/893
Claus Steger, Amerang	claussteger@yahoo.de	08075/914855
Peter Vital, Albaching	peter.vital@gmx.de	08076/8859727

Bienensachverständige

Georg Bachmayr, Hohenthann	g.bachmayr@web.de	08065/1717
Christian Czech, Rosenheim	christian.czech@gmail.com	08031/268740
Kurt Ebner, Aschau	ebner.kurt@web.de	08057/909813
Markus Edelmann, Ramerberg	joker2607t-online.de	0160/7523223
Monika Fischer, Söllhuben	monikafischer@gmx.de	0151/61628281
Markus Heimbuchner, Kolbermoor	MHeimi@freenet.de	08031/2088016
Simon Hager, Samerberg	Am Steig 3, 83122 Samerberg	08032/8409
Thomas Mayer, Tuntenhausen	bee@solardorm.de	0170/8619219
Robyn Mühlberger, Eggstätt	robynmuehlberger@mail.com	0163/7317727
Alois Obermeier, Rosenheim	Neubeuerer Str. 5, 83101 Rohrdorf	08031/70302
Karl-Heinz Schäfer, Tuntenhausen	schaef-ersling@t-online.de	08065/332
Annegret Wagner, Samerberg	Samerstr. 53, 83122 Samerberg	08032/989558

Landbäckerei
Konditorei · Stehcafé
Mayr

*Handwerk und Tradition
...weil man's schmeckt!*

Gregor Mayr · 85617 Aßling
Tel.: 0 80 92 - 16 39
www.baecker-mayr.de



Kreisverband Imker Rosenheim

IBAN: DE23 7116 0000 0005 9200 35, BIC: GENODEF1VRR

Vorsitzende:	Angela Sollinger, Kirchsteig 7, 83109 Großkarolinenfeld	08067/893
Stv. Vorsitzender:	Kurt Ebner, Dorfstraße 30b, 83229 Aschau/Sachrang	08057/909813
Schriftf./Kassier:	Manfred Stähler, Am Ledererbach 2, 83022 Rosenheim	08031/12622
Vorsitzende der Ortsvereine		
Au bei Bad Aibling:	Markus Millauer, Aign 1, 83075 Bad Feilnbach	08064/1276
Bad Aibling/Bruckmühl:	Josef Beer, Böhmerwaldweg 27, 83052 Bruckmühl	08062/4617
Bad Endorf:	Martin Landinger, Thalkirchen 19, 83093 Bad Endorf	08053/2704
Bernau:	Franz Weingartner, Eichelstraße 9, 83233 Bernau	08051/7003
Eggstätt:	Josef Buchner, Preinersdorf 5, 83257 Gstadt	08056/1737
Feldk./Westerham:	Robert Wild, Burgweg 4, 83026 Rosenheim	08031/43050
Frasdorf/Aschau:	Michael Herden, Zellerhornstr. 59, 83229 Aschau	08052/1328
Griesstätt:	Josef Lenz, Weitmoos 4, 83556 Griesstätt	08039/2214
Großkarolinenfeld:	Andreas Sollinger, Kirchsteig 7, 83109 Großkarolinenfeld	08067/893
Höhenmoos/Söllhuben:	Monika Fischer, Schlierseestr.8, 83101 Lauterbach	0151/61628281
Hohenthann/Schönau:	Georg Bachmayr, Lindenstraße 10, 83104 Schönau	08065/1717
Kolbermoor:	Markus Heimbuchner, Mörickestraße 10, 83059 Kolbermoor	08031/2088016
Prien:	Josef Bauer, Harlach 1, 83209 Prien	08102/785910
Prutting/Söchtenau:	Rupert Schnitzlbaumer, Sonnen 9, 83134 Prutting	08036/8455
Ramerberg:	Wolfgang von der Heyden, Am Brunnfeld 12, 83543 Arbing	08039/902939
Rosenheim-Stadt:	Christian Schaible, Unterkaltbrunn 3, 83026 Rosenheim	08031/381956
Stephanskirchen:	Helmut Berger, Filzenweg 24, 83071 Stephanskirchen	08036/305411

Kreisverband Bayerische Bienenzüchter Kreis Rosenheim/Inntal

Vorsitzender:	Christian Obermair, Windschurweg 8, 83126 Flintsbach	08034/1366
Vorsitzende der Ortsvereine		
Brannenburg/Nußdorf/Flintsbach:	Christian Obermair, Windschurweg 8, 83126 Flintsbach	08034/1366
Halfing:	Franz Pichler, Irlach 12, 83128 Halfing	08055/8020
Neubeuern/Altenbeuern:	Hubert Paul, Hohenaustraße 6, 83115 Neubeuern	08035/875257
Oberaudorf/Kiefersfelden:	Erwin Resch, Aggerstraße 22, 83080 Oberaudorf	08033/2841
Samerberg:	Peter Köpke, Hundham 8, 83122 Samerberg	0157/71687735

Kreisverband Bayerische Bienenzüchter Kreis Wasserburg

Vorsitzender:	Peter Sening, Burgstall 1, 83512 Wasserburg	08071/4286
Vorstände der Ortsvereine		
Albaching:	Erwin Schärfl, Amselweg 6, 83455 Albaching	08076/9732
Mittergars/Wang:	Eduard Franzler, Dirnberg 3, 83567 Unterreit	08073/1679
Soyen:	Christian Müller, Bachenöd 5, 83536 Gars am Inn	08073/1715
Wasserburg:	Claus Steger, Am Wuhrbach 15, 83512 Wasserburg	08071/7279803

RIEDER
Druckservice GMBH

Seit über 40 Jahren

Blöcke Direktmailing Flyer Urkunden Hochzeitszeitungen Stempel und vieles mehr





Aktion »Probeimker« wird angeboten von:

Diese Vereine bieten eine 2-jährige Begleitung für Jungimker an.

Imkerverein Au bei Bad Aibling

Markus Millauer, 08064/1276,
millauer.markus@gmx.de

Imkerverein Bad Aibling/Bruckmühl

Josef Beer, 08062/4617,
info@imkerverein-bad-aibling-bruckmühl.de

Imkerverein Bad Endorf

Martin Landinger, 08053/2704,
martin.landinger@online.de

1. Mai - 30. September jd. Freitag 18 Uhr
am Lehrbienenstand an der Mittelschule Bad Endorf

Imkerverein Eggstätt

Kurt Ebner, 08057/909813, ebner.kurt@web.de

Imkerverein Frasdorf/Aschau

Kurt Ebner, 08057/909813, ebner.kurt@web.de

Bienenzuchtverein Großkarolinenfeld

Andreas Sollinger, 08067/893,
andreas.sollinger@gmx.de

Bienenzuchtverein Halfing

Franz Pichler, 08055/8020, gitti.pichler@gmx.de

Bienenzuchtverein Höhenmoos/Söllhuben

Monika Fischer, 0151/61628281,
monikafischer@gmx.de

Bienenzuchtverein Hohenthann/Schönau

Georg Bachmayr, 0171/9634279,
g.bachmayr@web.de

Bienenzuchtverein Kolbermoor

Markus Heimbuchner, 08031/2088016,
bzv-kolbermoor@gmx.de

Imkerverein Prien

Sepp Bauer, 08102/785910,
sebau.hkn@t-online.de

Imkerverein Ramerberg

Wolfgang von der Heyden, 08039/902939,
w.-von-der-heyden@gmx.de

Imkerverein Rosenheim-Stadt

Christian Schaible, 08031/381956,
kreisimkerverein-rosenheim@freenet.de

Imkerverein Samerberg

Georg Stuffer, 08032/8143, gstuffer@online.de

Imkerverein Wasserburg

Claus Steger, 08071/7279803



GROSSE AUSWAHL AN GARTENTECHNIK.

· **Wartung & Reparatur**

· **Ersatzteilservice**



STIHL®

83104 Tuntenhausen · Moorweg 5 · Telefon 08067/181-734
83093 Bad Endorf · Chiemseestraße 17 · Telefon 08053/49696
83512 Wasserburg · Am Aussichtsturm 1-5 · Telefon 08071/104920
EDER Landtechnik · 83071 Stephanskirchen · Simsseestr. 103 · Tel. 08036/3084-10



Standbegehungen

Sonntag, 15. Mai um 10.00 Uhr	Imkerei Linhart, Mühlweg 14, 83550 Schalldorf; 08039/408188, Bienenhaus ist im Saum bei Schalldorf
Samstag, 2. Juli um 14.00 Uhr	Imkerei Dirk, 08031/7968514, der Standort liegt zw. Beyharting und Feuerreit
Sonntag, 24. Juli um 10.00 Uhr	Imkerei Erhard Seiler, Verbindungsstraße von Vagen nach Westerham nach der Brücke über die Leitzach links und in der Mitte des Leitzachwerkes rechts der Beschilderung folgen. Tel.0178/7265591

Bienenzuchtverein Aschau-Frasdorf

am neuen Lehrbienenstand in Frasdorf an der Staatsstraße 2093
Kursleiter Imker Kurt Ebner, Tel. 08057/909813, E-Mail: ebner.kurt@web.de

Samstag	12.3.	10.00	Einführung in die Imkerei
Samstag	2.4.	14.30	Frühjahrsarbeiten und Durchlenzung
Samstag	30.4.	10.00	Völkerführung im Jahresverlauf
Samstag	14.5.	14.30	Honigraumfreigabe
Samstag	28.5.	10.00	Schwarmverhinderung und Erweiterung
Samstag	25.6.	14.30	Jungvölkerpflege
Samstag	9.7.	10.00	Varroosebekämpfung
Samstag	23.7.	14.30	Bienenfutter
Samstag	6.8.	10.00	Einwinterung
Samstag	12.11.	14.30	Winterbehandlung

Lehrbienenstand Bad Aibling-Bruckmühl

Gemeindeverbindungsstraße Hinrichsgegen-Götting
Ansprechpartner Josef Beer, Böhmerwaldweg 27, 83052 Bruckmühl, 08062/4617
www.imkerverein-bad-aibling-bruckmuehl.de

Samstag	19.2.	14.00	Information und Anfängerkurs
Samstag	12.3.	14.00	Auswinterung, Futterkontrolle, Frühjahrsarbeiten
Samstag	23.4.	14.00	Völkerführung
Samstag	7.5.	14.00	Angepasster Brutraum
Samstag	14.5.	14.00	Ablegerbildung und Königinnenzucht
Samstag	4.6.	14.00	Schwarmverhinderung und Honigraumfreigabe
Samstag	25.6.	14.00	Honigernte und Einfütterung
Samstag	2.7.	14.00	Totale Brutentnahme
Samstag	20.8.	14.00	Varroakontrollen und Behandlung
Samstag	5.11.	14.00	Einwinterung und Winterbehandlung



Bienenzuchtverein Eggstätt

am Lehrbienenstand in Weitmoos

Kursleiter Imker Kurt Ebner, Tel. 08057/909813, E-mail: ebner.kurt@web.de

Sonntag	13.3.	10.00	Einführung in die Imkerei
Sonntag	3.4.	14.30	Frühjahrsarbeiten und Durchlenzung
Sonntag	1.5.	10.00	Völkerführung im Jahresverlauf
Sonntag	15.5.	14.30	Honigraumfreigabe
Sonntag	29.5.	10.00	Schwarmverhinderung und Erweiterung
Sonntag	26.6.	14.30	Jungvölkerpflege
Sonntag	10.7.	10.00	Varroosebekämpfung
Sonntag	24.7.	14.30	Bienenfutter
Sonntag	7.8.	10.00	Einwinterung
Sonntag	13.11.	14.30	Winterbehandlung

Bienenzuchtverein Großkarolinenfeld u.U. e.V.

Lehrbienenstand Pfaffenhofener Straße Großkarolinenfeld

Kursleiter Fachwart Andreas Sollinger, 08067/893, andreas.sollinger@gmx.de, www.bzv-grosskaro.de

Samstag	8.1.	16.00	Wachsgewinnung und Verarbeitung
Samstag	19.3.	16.00	Vorbereitung fürs nächste Bienenjahr
Samstag	2.4.	16.00	Durchlenzung und Frühjahrsarbeiten
Samstag	16.4.	16.00	Honigraumfreigabe
Samstag	30.4.	16.00	Schwarmverhinderung
Samstag	14.5.	16.00	Jungvolk und Ablegerbildung
Samstag	28.5.	16.00	Honigentnahme und Völkerpflege
Samstag	18.6.	16.00	Bienenweide, Nektar und Pollenversorgung
Samstag	2.7.	16.00	Sommerpflege
Samstag	16.7.	16.00	Varroabekämpfung
Samstag	6.8.	16.00	Bienenfutter
Samstag	20.8.	16.00	Einwinterung
Samstag	24.9.	16.00	Imkerlicher Jahresrückblick/ Futterkontrolle



PLANUNG - HOCHBAU - TIEFBAU

HSH Bau GmbH

Telefon: 0151 15 45 64 56

E-Mail: hsh-bau-gmbh@web.de



Lehrbienenstand Halfing

Friedenslinde 10, 83128 Halfing, Ansprechpartner Franz Pichler,
Irlach 12, 83128 Halfing, 08055/8020, Infos unter www.bzv-halfing.de

Samstag	19.2.	09.00	Anfängerkurs I , FW Franz Pichler
Freitag	4.3.	20.00	Hauptversammlung : Gasthaus Kern
Samstag	12.3.	09.00	Pollen sammeln und verarbeiten , Christian Altenburger, (stellv. Fachberater)
Samstag	19.3.	09.00	Anfängerkurs II , FW Franz Pichler
Samstag	2.4.	09.00	Frühjahrsarbeiten/Honigraumfreigabe , BSV Luise Mitterreiter
Samstag	30.4.	09.00	Ableger- und Kunstschwarmbildung/Schwarmvorbeugung , FW Franz Albrecht
Samstag	21.5.	09.00	Königinnenzucht , FW Claus Steger
Samstag	4.6.	09.00	Honiggewinnung , FW Walter Niedermeier
Samstag	9.7.	09.00	Abschleudern/Varroabehandlung , FW Franz Vollmaier
Sonntag	24.7.	10.15	Waldfest mit Feldmesse
Sonntag	30.7.	10.00	19. Bienenmarkt Fachvortrag
		11.00	Königinnenverkauf
		13.00	Ablegerversteigerung
Samstag	17.9.	09.00	Wachskurs , FW Sebastian Grill
Samstag	8.10.	10.00	Beutensysteme im Vergleich , FW Tobias Kiel
Freitag	9.12.	20.00	Adventfeier Lehrbienenstand

Bienenzuchtverein Hohenthann-Schönau e.V.

am Lehrbienenstand in Tunttenham, Fuchsbergstrasse, am Ende der Fuchsbergstrasse
(ehemaliges Wasserhäuserl), Kursleiter Bienensachverständiger Georg Bachmayr,
0171/ 963 42 79, www.bzv-hohenthann-schönau.de

Samstag	5.3.	14.00	Anfängerkurs Einführung in die Imkerei, Faszination Honigbiene, Biologie der Biene
Samstag	19.3.	14.00	Honig, Inhaltsstoffe und Verwendung, Honig cremig rühren, Etikettierung
Samstag	26.3.	14.00	Auswintern, Durchlenzung, Frühjahrsarbeiten, Stockhygiene
Samstag	2.4.	14.00	Frühjahrsarbeiten, Durchlenzung, Honigraumfreigabe
Samstag	9.4.	14.00	Bienenforschung, Diagnose von Gemüll und Flugbetrieb Bienenkrankheiten, -gesundheit, Sanierung im Krankheitsfall, Referent BSV Karl-Heinz Schäfer
Samstag	30.4.	14.00	Schwarmverhinderung, Methoden der Jungvolkbildung, Ableger- und Kunstschwarmbildung, Königinnenzucht allgemein
Samstag	7.5.	14.00	Königinnenzucht, Vorbereitung für die Belegstelle, Limitierte Teilnehmerzahl, nur mit Anmeldung möglich
Samstag	21.5.	14.00	Honigernte, Begattungsvölker und Ablegerbildung
Samstag	4.6.	14.00	Sommerpflege der Völker und Ableger, Bienengesundheit
Samstag	18.6.	14.00	Honigentnahme und Völkerführung im Jahresverlauf Honig, Inhaltsstoffe und Verwendung
Samstag	25.6.	14.00	Abschleudern, Varroabekämpfung, Brutentnahme, Sommerpflege
Samstag	2.7.	14.00	Varroabekämpfung, Intensivkurs Varroawissen, Referent BSV Karl-Heinz Schäfer
Samstag	6.8.	14.00	Spätsommerpflege und Einwinterung der Völker, Bienenfutter
Samstag	26.11.	14.00	Varroabekämpfung, Winterbehandlung mit Oxalsäure, BSV Georg Bachmayr



Imkerverein Höhenmoos Söllhuben

Dorfhaus Lauterbach, Chiemseestraße 1, 83101 Lauterbach, Fachwartin Monika Fischer, 0151/61628281, MonikaFischer@gmx.de. Die Kurse sind kostenlos. Eine Teilnahme ist wegen begrenzter räumlicher Kapazitäten nur nach Anmeldung per Mail möglich.

Samstag	19.3.	13.00	Grundlagen der Imkerei
Samstag	2.4.	13.00	Frühjahrsrevision
Samstag	30.4.	13.00	Völkerführung in der Schwarmzeit & Jungvolkbildung
Samstag	28.5.	13.00	Königinnenzucht
Samstag	9.7.	13.00	Honigernte
Samstag	13.8.	13.00	Spätsommerpflege
Samstag	3.9.	13.00	Einwinterung
Samstag	26.11.	13.00	Winterbehandlung

Schul- u. Lehrbienenstand Kolbermoor

Die Veranstaltungen finden im Tonwerksgelände statt, in Höhe Filzenstraße 17 beim Fußgängerüberweg, Verbindungsstraße zw. Großkarolinenfeld und Kolbermoor. Kursleiter Bienensachverständiger und Fachwart Markus Heimbuchner, 08031/2088016 od. 0176/82019611, E-Mail: bzv-kolbermoor@gmx.de, www.Bienen-Kolbermoor.de

Die Veranstaltungen werden unter der 3G+ Regel durchgeführt.

Samstag	12.3.	14.00	Saisonöffnung (Frühjahrspflege), Ort: Lehrbienenstand, für Brotzeit wird gesorgt
Samstag	19.3.	14.00	Anfängerschulung: Grundlagen in der Bienenhaltung Online Schulung - Referent: FW Markus Heimbuchner
Samstag	9.4.	14.00	Anfängerschulung: Frühjahrspflege und Honigraumfreigabe Online Schulung - Referent: FW Markus Heimbuchner
Samstag	14.5.	14.00	Anfängerschulung: Ablegerbildung leicht gemacht Ort: Lehrbienenstand, Referent: FW Markus Heimbuchner
Samstag	11.6.	14.00	Anfängerschulung: Verschiedene Methoden der Honigentnahme und Völkerführung, Ort: Lehrbienenstand, Referent: FW Markus Heimbuchner
Sonntag	3.7.	14.00	Anfängerschulung: Varroamilbe erkennen und richtig bekämpfen Ort: Lehrbienenstand, Referent: FW Markus Heimbuchner
Samstag	10.9.	14.00	Anfängerschulung: Spätsommerpflege der Bienenvölker Ort: Lehrbienenstand, Referent: FW Markus Heimbuchner
Samstag	8.10.	14.00	Wachskurs, von der Entstehung bis zur Kerze Ort: Lehrbienenstand, Referent: FW Markus Heimbuchner
Samstag	22.10.	13.00	Saisonabschluss (Herbstreinigung) Ort: Lehrbienenstand, Für Brotzeit wird gesorgt

*Änderungen werden rechtzeitig in der örtlichen Presse bekannt gegeben.



Imkerverein Rosenheim Stadt und Umgebung e.V.

am Ausbildungsstand Schwaiger Weg 21, 83026 Rosenheim
 Kursleiter Bienensachverständiger und Bienenfachwart Christian Czech, 0160/5847412
 imker.rosenheim@gmail.com, www.imkerverein-rosenheim.de

		Schulungsreihe mit Theorie und Praxis:	
Donnerstag	10.2.	19.30	Untersch. Betriebsweisen bei Zander - Fokus angepasster Brutraum Vortrag Teil 1: "Ist der angepasste Brutraum das bessere System?" Der Vergleich angepasster Brutraum und mit einer 2-zargigen Brutraumführung mit vielen Fakten, Beobachtungen und Herleitungen. Ort: Gasthof Kirchenwirt Pang, Panger Str. 25, 83026 Rosenheim Achtung: Voranmeldung per Email notwendig, da der Platz begrenzt ist
Donnerstag	17.2.	19.30	Vortrag Teil 2: Arbeiten mit dem angepasster Brutraum im Jahresverlauf- Erklärung der Methode an vielen Beispielen, inkl. Varroabehandlung, Ablegerbildung und Völkerführung Ort: Gasthof Kirchenwirt Pang, Panger Str. 25, 83026 Rosenheim Achtung: Voranmeldung per Email notwendig, da der Platz begrenzt ist
Samstag	5.3.	13.00	Praxisteil: Bewerten des Volkes und Schieden bei der Betriebsweise angepasster Brutraum - Ort: Ausbildungsstand
Samstag	26.3.	13.00	Praxisteil: Erweitern der Völker in der Auswinterungsphase Ort: Ausbildungsstand
Samstag	2.4.	13.00	Praxisteil: Aufsetzen der Honigräume, was gibt es zu beachten? Ort: Ausbildungsstand
Samstag	25.6.	13.00	Praxisteil: Umgang mit Schwarmstimmung im angepassten Brutraum Ort: Ausbildungsstand
Samstag	16.7.	13.00	Praxisteil: Einwintern der Völker mit Varroabehandlung im angepassten Brutraum - Ort: Ausbildungsstand
Donnerstag	23.6.	19.30	Schulung: Biotechnische Varroabekämpfung Vortrag: Ist die biotechnische Varroabehandlung der bessere Weg? Alternative Methoden zur herkömmlichen Varroabekämpfung, Praktische Hinweise und Vorgehensweisen Ort: Gasthof Kirchenwirt Pang, Panger Str. 25, 83026 Rosenheim Achtung: Voranmeldung per Email notwendig, da der Platz begrenzt ist

 <p>raidl's Bienenkorb</p> <ul style="list-style-type: none"> • Imkereibedarf Honig • Propoliskosmetik • Bienenwachskerzen • Geschenkartikel <p>Georg-Wiesböck-Ring 3a • 83115 Neubuern Tel. 0170-9921186</p>	<p>Öffnungszeiten:</p> <p>Dienstag: 8.30 - 13.00 Uhr</p> <p>Freitag: 8.30 - 13.00 Uhr 17.00 - 20.00 Uhr</p> <p>Feb.-Sept.: Mittw. 8.30 - 13.00 Uhr</p> <p>juttatraidl@gmail.com</p>
--	---



Imkerverein Samerberg am Lehrbienenstand in der Filze

Der Lehrbienenstand in der Filze befindet sich an der Straße zwischen Törwang und Esbaum (Wegweiser beachten!), das Gasthaus Hochries in Esbaum ca. 500m weiter Richtung Nußdorf. Kursleiter Dr. Georg Stuffer, 08032/8143, 0162/9371246, gstuffer@online.de

Sonntag	20.2.	10.00	Anfängerkurs 1: Theorie: Grundwissen Bienenbiologie, Voraussetzungen für die Bienenhaltung , FW Claus Riedl, Gasthaus Hochries,
Sonntag	6.3.	10.00	Anfängerkurs 2: Praxis: Vom richtigen Umgang mit den Bienen , FW Claus Riedl, Gasthaus Hochries
Sonntag	20.3.	10.00	Meine Betriebsweise „Durch das Bienenjahr“ , FW Stefan Käser, Gasthaus Hochries
Sonntag	3.4.	10.00	Auswinterung , Frühjahrsarbeiten , FW Claus Riedl
Sonntag	24.4.	10.00	Aufsetzen des Honigraums, Erweiterung , FW Walter Niedermeier
Sonntag	8.5.	10.00	Schwarmverhinderung, verschiedenen Möglichkeiten , FW Claus Riedl
Sonntag	22.5.	10.00	Völkervermehrung: Ableger- und Kunstschwarmbildung , FW Sebastian Grill
Sonntag	12.6.	10.00	Königinnenzucht für Kleinimker, Königin suchen, zeichnen, einweisel , BSV Gerhard Rischbeck
Sonntag	19.6.	10.00	Sommerpflege der Ableger und Völker, Wabenerneuerung , FW Claus Riedl
Sonntag	3.7.	10.00	Bienenengesundheit, Verfahren der Varroabekämpfung , FW Franz Vollmaier
Sonntag	17.7.	10.00	Bienenprodukte: Honig, Pollen, Propolis, Bienenwachs u.a. , FW Kurt Ebner
Sonntag	31.7.	10.00	Einwinterung, Auffütterung , W. Niedermeier
Sonntag	14.8.	10.00	Honigkurs I: Gewinnung, Reinigung, Lagerung, Hygienevorschriften , FW Sebastian Grill
Sonntag	28.8.	10.00	Honigkurs II: Abfüllen, rechtliche Anforderungen an Vermarktung, anschließend Sommerfest , FW Sebastian Grill

Service und Dienstleistung für Imker

von Oktober 2021 bis Ende März 2022

Wir waschen und desinfizieren Ihre Rähmchen:

Preis: ab 40 Rähmchen **0,36 €**/Stück



Magazine und Magazinböden:

Magazine **3,00€**/Stück

Absperrgitter: **1,50€**/Stück

Waben schmelzen und waschen:

Preis: ab 40 Waben **0,87 €**/Stück

Futterwaben **1,50 €**/Stück

Von **Ihrem** Wachs werden saubere gereinigte Wachsböcke gegossen. **EIGENWACHSGARANTIE !!**

Annahme nur mit Termin!!

Termine bitte telefonisch vereinbaren!!

Imkerebedarf und Bienenprodukte im Leitzachtal

Marion Eirainer
Leitzachtalstr. 118
83730 Fischbachau / Elbach
Tel.: 08028 / 90 28 43 od. 0172/ 70 53 906
e-mail: marion.eirainer77@t-online.de und www.imkerei-eirainer.de

Wir verarbeiten auch Eigenwachs zu Mittelwänden mit unserer eigenen Anlage (Wachs wird nicht weitergegeben)

Eigenwachsgarantie schon ab 5 kg!!

Eigene Mittelwandmaschine!!



Wachs sollte vorgereinigt und Honig frei sein (sonst Aufpreis von 2-3€/kg)

Preis: 5 - 10kg 6,50€/kg
10 - 15 kg 6,00€/kg
15 - 20kg 5,50€/kg
20 - 25kg 5,00€/kg
25 - 35kg 4,50€/kg
35 - 50kg 4,00€/kg
Ab 50kg 3,50€/kg

Zur Herstellung von 2 Maßen sind mind. 15kg nötig

Wachsverarbeitung ist BIO-Zertifiziert

Kein Versand von Mittelwänden (Bruchgefahr!)

Die Anlieferung von Eigenwachs kann jederzeit zu den Geschäftszeiten erfolgen **außer Juni und Juli**

Öffnungszeiten:

Mo. Di. Do. Fr. von 14:00 – 17:30 Uhr

Samstags von 9:00 – 12:00 Uhr

oder nach Vereinbarung



Bienenzuchtverein Wasserburg am Inn e.V.

Lehrbienenstand "Innere Lohe Wasserburg", Zugang zu den Onlinekursen unter www.imker-wasserburg.de. Bitte eventuelle Aktualisierungen auf unserer Homepage beachten. Informationen hierzu bei Claus Steger, Am Wuhrbach, 15, 83512 Wasserburg, Tel. 08071/7279803 oder E-Mail: steger@imker-wasserburg.de

Montag	21.2.	19.00	Anfängerkurs Teil 1 , FW Claus Steger, Onlinekurs
Montag	7.3.	19.00	Anfängerkurs Teil 1 , FW Claus Steger, Innere Lohe Wasserburg
Samstag	12.3.	14.00	Anfängerkurs Teil 2 , FW Claus Steger, Innere Lohe Wasserburg
Montag	14.3.	19.00	Anfängerkurs Teil 2 , FW Claus Steger, Onlinekurs
Montag	28.3.	19.00	Frühjahrsarbeiten , Innere Lohe Wasserburg
Montag	4.4.	19.00	Auswinterung , FW Claus Steger, Onlinekurs
Montag	11.4.	19.00	Königinnenzucht , Innere Lohe Wasserburg
Montag	25.4.	19.00	Schwarmvorbeugung , FW Claus Steger, Onlinekurs
Montag	2.5.	19.00	Biologische Bienenhaltung , Innere Lohe Wasserburg
Montag	9.5.	19.00	Ablegerbildung , FW Claus Steger, Onlinekurs
Montag	16.5.	19.00	Ableger- Kunstschwarmbildung , Innere Lohe Wasserburg
Montag	23.5.	19.00	Sommerpflege der Ableger und Völker , FW Claus Steger, Onlinekurs
Montag	30.5.	19.00	Honigkurs Teil 1 , FW Franz Vollmaier, Innere Lohe Wasserburg
Montag	13.6.	19.00	Honigkurs Teil 2 , FW Franz Vollmaier, Innere Lohe Wasserburg
Montag	20.6.	19.00	Bienengesundheit , FW Claus Steger, Onlinekurs
Montag	4.7.	19.00	Bienengesundheit , Innere Lohe Wasserburg
Montag	11.7.	19.00	Varroabehandlung , FW Claus Steger, Onlinekurs
Montag	18.7.	19.00	Varroabehandlung , FW Claus Steger, Innere Lohe Wasserburg
Montag	25.7.	19.00	Einwinterung der Bienenvölker , FW Claus Steger, Onlinekurs
Montag	1.8.	19.00	Einwinterung der Bienenvölker , Innere Lohe Wasserburg
Montag	22.8.	19.00	Honigvermarktung und Absatzwege , Innere Lohe Wasserburg
Montag	29.8.	19.00	Honigvermarktung und Absatzwege , FW Claus Steger, Onlinekurs
Montag	12.9.	19.00	Bienenweide , FW Claus Steger, Innere Lohe Wasserburg
Montag	19.9.	19.00	Bienenweide , FW Claus Steger, Onlinekurs www.imker-wasserburg.de
Montag	26.9.	19.00	Völkerführung im Jahreslauf , Innere Lohe Wasserburg
Montag	10.10.	19.00	Herbstarbeiten am Bienenvolk , FW Claus Steger, Innere Lohe Wasserburg
Montag	17.10.	19.00	Herbstarbeiten am Bienenvolk , FW Claus Steger, Onlinekurs
Montag	14.11.	19.00	Honigkurs Teil 1 , FW Claus Steger, Onlinekurs
Montag	28.11.	19.00	Honigkurs Teil 2 , FW Claus Steger, Onlinekurs
Montag	12.12.	19.00	Wachstarbeiten , FW Claus Steger, Onlinekurs

Bei allen aufgeführten Veranstaltungen sind alle Interessierten und auch Nichtimker herzlich eingeladen.



Vereinsfahne Kreisverband Rosenheim

Verwaltung: Frau Neuner, Gemeinde Rohrdorf 08032/956431
Vertreter: Herr Schoenleber 08032/956423

Die Fahne muss von den Ortsvereinen bei der Gemeinde Rohrdorf abgeholt und wieder zurückgebracht werden. Die Träger sind vom Ortsverein zu stellen.

Belegstelle Wendelstein

(VBC zertifizierte Belegstelle) Öffnung am Freitag, 27. Mai 2022

Belegstellenleiter: Hermann Tutschka, 08066/485, tutschkaimker@gmail.com
Anlieferungen: jeweils Dienstag und Freitag, letzte Anlieferung 15. Juli 2022
Treffpunkt: an der Auffahrt zur Wirtsalm in Bad Feilnbach
Abfahrt: gemeinsam zur Belegstelle um 19.00 Uhr
Letzte Abholung: Freitag, 29. Juli 2022
Belegstellenschutzkreisbeauftragter: Michael Eckert (0173/3587362)

Es kommen 20 Vatervölker zur Aufstellung vom AGT Toleranzzucht DE-9-2-1752-2018.
www.belegstelle-wendelstein.de

Belegstelle Unterwieserwald Öffnung am Mittwoch, 1. Juni 2022

Belegstellenleiter: Peter Köpke, info@inntaler-imker.de
Anlieferungen: nach Absprache mit dem Belegstellenleiter, letzte Anlieferung 30. Juli 2022
Letzte Abholung: Montag, 1. August 2022
Zuchtlinie: AGT-Linie 4A-Volk 02-256-23-2019 mit einem Zuchtwert von 118%.

Für die benötigten Unterschriften, die als Nachweis der Anlieferung und Abholung (Begattungserfolg) dienen, wird das Briefkastensystem angewendet. Für die Anlieferung für Imker ohne Fahrgenehmigung empfehlen wir, die Bienenköniginnen in Apidea-Kästchen mit geeigneten Transportboxen nach Vereinbarung anzuliefern. Ewk mit Schutzhäuschen und Individuelle Einzelaufstellung ist nur mit anerkannter Fahrerlaubnis möglich (diese sind bereits vergeben). Ein Drohnenabsperrgitter wird empfohlen.

Königinnen, Ableger, Weiselzellen und Zuchtstoff aus der Region

(X)-(XXXX) Czech Christian, 83026 Rosenheim, Wirtstraße 33, 08031/268740
(XXXX)-(+)-(+ +) Eggert Susanne, 83104 Hohenthann, Schönblick 4, 08065/1478
(XXX)-(XXXX)-(+) Eirainer Marion, 83730 Fischbachau-Elbach, Leitzachstr. 118, 08028/902843
(XXXX) Köpke Peter, 83122 Samerberg, Hundham 8, 0157/71687735
(+)-(+ +) Schäfer Karl-Heinz, 83104 Tuntenhausen, Sindlhausen 28, 08065/332
(X) Schaible Christian, 83026 Rosenheim, Unterkaltenbrunn 3, 08031/381956

Zuchtstoffabgabe nur nach Vereinbarung!

(X) = Zuchtstoff, (XX) = Weiselzellen, (XXX) = unbegattete Königin, (XXXX) = begattete Königin,
(+) = Ableger, (+ +) = Kunstschwarm

Info zum herausnehmbaren Kalender

Kurze Übersicht im Kalender, nachzuschlagen im Jahresprogramm

LB = Lehrbienenstand

ST = Stammtisch

V = Veranstaltung

SB = Standbegehung



Januar	
1 Sa	Neujahr ST Hohenthann LB Großkarolinenfeld
2 So	ST Großkarolinenfeld ●
3 Mo	1. Wo.
4 Di	
5 Mi	
6 Do	Hl. 3 Könige ST AU / ST Kolbermoor ST Halfing
7 Fr	
8 Sa	LB Großkarolinenfeld
9 So	☽
10 Mo	2. Wo.
11 Di	
12 Mi	ST Prutting
13 Do	
14 Fr	
15 Sa	
16 So	
17 Mo	ST Feldkirchen 3. Wo.
18 Di	○
19 Mi	ST Rosenheim
20 Do	
21 Fr	
22 Sa	
23 So	
24 Mo	4. Wo.
25 Di	☾
26 Mi	
27 Do	
28 Fr	
29 Sa	
30 So	
31 Mo	5. Wo.

Februar	
1 Di	●
2 Mi	
3 Do	ST AU / ST Kolbermoor ST Halfing
4 Fr	ST Ramerberg
5 Sa	ST Hohenthann
6 So	ST Großkarolinenfeld
7 Mo	6. Wo.
8 Di	☽
9 Mi	ST Prutting
10 Do	LB Rosenheim
11 Fr	
12 Sa	
13 So	
14 Mo	Valentinstag 7. Wo.
15 Di	
16 Mi	ST Rosenheim ○
17 Do	LB Rosenheim
18 Fr	
19 Sa	LB Bad Aibling LB Halfing
20 So	LB Samerberg V Kreisverband
21 Mo	LB Kolbermoor/Wasserburg ST Feldkirchen 8. Wo.
22 Di	
23 Mi	☾
24 Do	
25 Fr	
26 Sa	
27 So	
28 Mo	Rosenmontag 9. Wo.

Ferientermine in Bayern:
 Winter: 28.02.-04.03.2022 Sommer: 01.08.-12.09.2022
 Ostern: 11.04.-23.04.2022 Herbst: 31.10.-04.11.2022
 Pfingsten: 07.06.-18.06.2022 Weihn.: 24.12.-07.01.2023

März	
1 Di	Faschingsdienstag
2 Mi	Aschermittwoch ●
3 Do	ST AU / ST Kolbermoor ST Halfing
4 Fr	ST Ramerberg LB Halfing
5 Sa	ST + LB Hohenthann LB Rosenheim
6 So	V Kreisverband / ST Großkarolinenfeld LB Samerberg/Kolbermoor/ Feldkirchen
7 Mo	LB Wasserburg 10. Wo.
8 Di	
9 Mi	ST Prutting ☽
10 Do	
11 Fr	
12 Sa	LB Bad Aibling / LB Halfing LB Aschau / LB Wasserburg
13 So	LB Eggstätt
14 Mo	LB Wasserburg 11. Wo.
15 Di	
16 Mi	ST Rosenheim
17 Do	
18 Fr	○
19 Sa	LB Großkarolinenfeld / LB Halfing LB Hohenthann / LB Höhenmoos
20 So	LB Samerberg / LB Kolbermoor
21 Mo	LB Feldkirchen 12. Wo.
22 Di	
23 Mi	
24 Do	
25 Fr	☾
26 Sa	LB Hohenthann LB Rosenheim
27 So	
28 Mo	LB Wasserburg 13. Wo.
29 Di	
30 Mi	
31 Do	



April	
1 Fr	ST Ramerberg ●
2 Sa	ST + LB Hohenthann / LB Höhenmoos Großkaro/Rosenheim/Aschau/Halfing
3 So	ST Großkarolinenfeld / LB Eggstätt LB Samerberg / LB Kolbermoor
4 Mo	LB Wasserburg 14. Wo.
5 Di	
6 Mi	
7 Do	ST AU / ST Halfing
8 Fr	☾
9 Sa	LB Hohenthann
10 So	
11 Mo	LB Wasserburg 15. Wo.
12 Di	ST Bad Aibling
13 Mi	ST Prutting
14 Do	Gründonnerstag
15 Fr	Karfreitag
16 Sa	LB Großkarolinenfeld ○
17 So	Ostersonntag
18 Mo	Ostermontag 16. Wo.
19 Di	
20 Mi	ST Rosenheim
21 Do	
22 Fr	V Lehrfahrt
23 Sa	LB Bad Aibling V Lehrfahrt ☾
24 So	ST + LB Kolbermoor LB Samerberg / V Lehrfahrt
25 Mo	ST Feldkirchen LB Wasserburg 17. Wo.
26 Di	
27 Mi	
28 Do	
29 Fr	
30 Sa	LB Großkaro/ LB Aschau/ LB Halfing LB Hohenthann / LB Höhenmoos

Mai	
1 So	Maifeiertag LB Eggstätt
2 Mo	LB Wasserburg 18. Wo.
3 Di	
4 Mi	
5 Do	ST AU / ST Halfing
6 Fr	ST Ramerberg
7 Sa	ST + LB Hohenthann, LB Bad Aibling
8 So	ST Großkarolinenfeld LB Samerberg / LB Kolbermoor
9 Mo	LB Wasserburg 19. Wo. ☾
10 Di	ST Bad Aibling
11 Mi	ST Prutting
12 Do	
13 Fr	
14 Sa	LB Bad Aibling LB Aschau
15 So	LB Eggstätt
16 Mo	ST Feldkirchen LB Wasserburg 20. Wo. ○
17 Di	
18 Mi	ST Rosenheim
19 Do	
20 Fr	
21 Sa	LB Hohenthann / LB Halfing
22 So	LB Samerberg LB Kolbermoor ☾
23 Mo	LB Wasserburg 21. Wo.
24 Di	
25 Mi	
26 Do	Christi Himmelfahrt
27 Fr	
28 Sa	LB Großkarolinenfeld LB Höhenmoos / LB Aschau
29 So	ST Kolbermoor LB Eggstätt
30 Mo	LB Wasserburg 22. Wo. ●
31 Di	

Juni	
1 Mi	
2 Do	ST AU / ST Halfing
3 Fr	ST Ramerberg
4 Sa	ST + LB Hohenthann, LB Bad Aibling / LB Halfing
5 So	ST Großkarolinenfeld
6 Mo	Pfingstmontag 23. Wo.
7 Di	☾
8 Mi	ST Prutting
9 Do	
10 Fr	
11 Sa	
12 So	LB Samerberg LB Kolbermoor
13 Mo	LB Wasserburg 24. Wo.
14 Di	ST Bad Aibling ○
15 Mi	ST Rosenheim
16 Do	Fronleichnam
17 Fr	ST Mittergars
18 Sa	LB Großkarolinenfeld LB Hohenthann
19 So	LB Samerberg LB Kolbermoor
20 Mo	ST + LB Feldkirchen LB Wasserburg 25. Wo.
21 Di	Sommeranfang ☾
22 Mi	
23 Do	
24 Fr	
25 Sa	LB Bad Aibling / LB Rosenheim LB Hohenthann / LB Aschau
26 So	ST Kolbermoor LB Eggstätt
27 Mo	26. Wo.
28 Di	
29 Mi	●
30 Do	



Juli	
1 Fr	ST Ramerberg
2 Sa	SB Imkerei Dirk / LB Großkarolinenfeld LB Bad Aibling / ST + LB Hohenthann
3 So	ST Großkarolinenfeld LB Samerberg / LB Kolbermoor
4 Mo	LB Wasserburg 27. Wo.
5 Di	
6 Mi	
7 Do	ST AU / ST Halfing ☽
8 Fr	
9 Sa	LB Höhenmoos LB Aschau / LB Halfing
10 So	LB Eggstätt
11 Mo	LB Wasserburg 28. Wo.
12 Di	ST Bad Aibling
13 Mi	ST Prutting ○
14 Do	
15 Fr	ST Mittergars
16 Sa	LB Großkarolinenfeld LB Rosenheim
17 So	LB Samerberg LB Kolbermoor
18 Mo	ST Feldkirchen LB Wasserburg 29. Wo.
19 Di	
20 Mi	ST Rosenheim ☾
21 Do	
22 Fr	
23 Sa	LB Rosenheim LB Aschau
24 So	ST Kolbermoor / LB Eggstätt SB Imkerei Seiler
25 Mo	LB Wasserburg 30. Wo.
26 Di	
27 Mi	
28 Do	●
29 Fr	
30 Sa	LB Halfing
31 So	LB Samerberg LB Kolbermoor

August	
1 Mo	LB Wasserburg 31. Wo.
2 Di	
3 Mi	
4 Do	ST AU / ST Halfing
5 Fr	ST Ramerberg LB Feldkirchen ☽
6 Sa	ST + LB Hohenthann / LB Aschau LB Großkarolinenfeld
7 So	ST Großkarolinenfeld LB Eggstätt
8 Mo	32. Wo.
9 Di	ST Bad Aibling
10 Mi	ST Prutting
11 Do	
12 Fr	○
13 Sa	LB Höhenmoos
14 So	LB Samerberg LB Kolbermoor
15 Mo	Mariä Himmelfahrt 33. Wo.
16 Di	
17 Mi	ST Rosenheim
18 Do	
19 Fr	ST Mittergars ☾
20 Sa	LB Großkarolinenfeld LB Bad Aibling
21 So	
22 Mo	LB Wasserburg 34. Wo.
23 Di	
24 Mi	
25 Do	
26 Fr	
27 Sa	●
28 So	ST + LB Kolbermoor LB Samerberg
29 Mo	LB Wasserburg 35. Wo.
30 Di	
31 Mi	

September	
1 Do	ST AU / ST Halfing
2 Fr	ST Ramerberg
3 Sa	ST Hohenthann LB Höhenmoos ☽
4 So	ST Großkarolinenfeld V Kreisverband / LB Feldkirchen
5 Mo	36. Wo.
6 Di	
7 Mi	ST Prutting
8 Do	
9 Fr	
10 Sa	○
11 So	V Kreisverband LB Feldkirchen
12 Mo	LB Wasserburg 37. Wo.
13 Di	
14 Mi	
15 Do	
16 Fr	
17 Sa	LB Halfing ☾
18 So	
19 Mo	ST Feldkirchen LB Wasserburg 38. Wo.
20 Di	
21 Mi	ST Rosenheim
22 Do	
23 Fr	Herbstanfang
24 Sa	LB Großkarolinenfeld
25 So	ST Kolbermoor ●
26 Mo	LB Wasserburg 39. Wo.
27 Di	
28 Mi	
29 Do	
30 Fr	



Oktober	
1 Sa	ST Hohenthann LB Feldkirchen
2 So	ST Großkarolinenfeld
3 Mo	Tag d. Dt. Einheit
4 Di	40. Wo.
5 Mi	
6 Do	ST AU / ST Halfing
7 Fr	ST Ramerberg
8 Sa	LB Feldkirchen / LB Halfing
9 So	
10 Mo	LB Wasserburg 41. Wo.
11 Di	
12 Mi	ST Prutting
13 Do	
14 Fr	
15 Sa	
16 So	
17 Mo	LB Wasserburg 42. Wo.
18 Di	
19 Mi	ST Rosenheim
20 Do	
21 Fr	
22 Sa	
23 So	
24 Mo	LB Feldkirchen 43. Wo.
25 Di	
26 Mi	
27 Do	
28 Fr	
29 Sa	
30 So	
31 Mo	44. Wo.

November	
1 Di	Allerheiligen
2 Mi	
3 Do	ST AU/ ST Kolbermoor ST Halfing
4 Fr	ST Ramerberg
5 Sa	ST Hohenthann / LB Bad Aibling V Kreisverband
6 So	ST Großkarolinenfeld
7 Mo	45. Wo.
8 Di	
9 Mi	ST Prutting
10 Do	
11 Fr	
12 Sa	LB Aschau
13 So	Volkstrauertag V Kreisverband LB Eggstätt
14 Mo	LB Wasserburg 46. Wo.
15 Di	
16 Mi	ST Rosenheim
17 Do	
18 Fr	
19 Sa	
20 So	Totensonntag
21 Mo	ST Feldkirchen 47. Wo.
22 Di	
23 Mi	
24 Do	
25 Fr	
26 Sa	LB Hohenthann LB Höhenmoos
27 So	1. Advent
28 Mo	LB Wasserburg 48. Wo.
29 Di	
30 Mi	

Dezember	
1 Do	ST AU/ ST Kolbermoor ST Halfing
2 Fr	ST Ramerberg
3 Sa	ST Hohenthann
4 So	2. Advent ST Großkarolinenfeld
5 Mo	49. Wo.
6 Di	
7 Mi	V Kreisverband
8 Do	
9 Fr	LB + ST Halfing
10 Sa	
11 So	3. Advent
12 Mo	LB Wasserburg 50. Wo.
13 Di	
14 Mi	ST Prutting
15 Do	
16 Fr	
17 Sa	
18 So	4. Advent
19 Mo	ST Feldkirchen 51. Wo.
20 Di	
21 Mi	Winteranfang ST Rosenheim
22 Do	
23 Fr	
24 Sa	Hl. Abend
25 So	1. Weihnachtsfeiertag
26 Mo	2. Weihnachtsfeiertag 52. Wo.
27 Di	
28 Mi	
29 Do	
30 Fr	
31 Sa	Silvester



Hebegeräte

für alle Beuten



Heben
und
Transportieren!

Tel.: 0049(0)80351468

info@svm-spatzier.de

www.svm-spatz.de

Räder bis Größe D40 cm



Wir wünschen den Imkerinnen und Imkern
ein erfolgreiches 2022.

Fam. Eder · Mühlenstraße 5 · 83052 Götting
Tel. 080 62 / 47 32 · Fax 080 62 / 729 67 01



Lehrfahrt der Kreisverbände Imker Rosenheim vom 22. bis 24. April 2022

Liebe Imkerinnen und Imker, die Lehrfahrt 2022 geht nach Kärnten. Wir fahren wieder mit einem Reisebus mit Klimaanlage, Kühlschrank, Bordküche und WC der Firma Steinbrecher.

Freitag, 22.04.2022

- Abfahrt am Eisstadion in Rosenheim (6.30 Uhr)
- unterwegs Frühstückspause
- Besichtigung der Imkerei Robert Klammer in Steindorf
- Mittagessen in Kathrin´s Buschenschenke in Steindorf
- Schifffahrt auf dem Wörthersee
- Bezug der Zimmer im Hotel Kärnten in Krumpendorf
- Abendessen im Hotel

Samstag, 23.04.2022

- Abfahrt am Hotel (8.30 Uhr)
- Führung im Bienenmuseum in Kirschentheur
- Mittagessen
- Führung beim Bienenbeutenhersteller Sewol in Wildenstein
- Besichtigung der Imkerei Erich Rocnik in Ebriach
- Abendessen im Hotel

Sonntag, 24.04.2022

- Abfahrt vom Hotel (8.30 Uhr)
- Besichtigung mit Führung der Bioimkerei Michael Allesch
- Auffahrt zum Pyramidenkogel mit Gelegenheit zum Mittagessen
- Führung am Lehrbienenstand in Piding mit Imbiss

Kleine Änderungen können je nach Wetterlage möglich sein.

Bitte an die aktuellen Coronahygienemaßnahmen denken.

Der **Gesamtpreis** der Lehrfahrt beträgt 258 Euro pro Person im Doppelzimmer, 278 Euro für Einzelzimmer. Der Gesamtpreis beinhaltet Fahrt, Schifffahrt, Pyramidenkogel, 2x Übernachtung mit Halbpension und Eintritte mit Führungen.

Bezahlung bei Anmeldung: IBAN:DE56 7016 9190 0000 0102 27 - BIC: GENODEF1GKT
Raiffeisenbank Tattenhausen-Großkarolinenfeld

Anmeldeschluss: 22. Februar 2022

Bei Rücktritt von der Fahrt ohne Ersatz müssen 80,- Euro plus Storno vom Hotel pro Person einbehalten werden.

Ich melde _____ Person(en) im Einzelzimmer Doppelzimmer an

1. Person

Name

Vorname

Straße, Hausnr.

PLZ, Wohnort

Telefon / E-Mail

Ort, Datum

2. Person

Name

Vorname

Straße, Hausnr.

PLZ, Wohnort

Telefon / E-Mail

Unterschrift



Priener Regional- und Bio-Markt

**Lammfleisch & Lammfelle
aus unserer eigenen
Naturland-Schäferei**

**Regionale Biokäse- und
Biowurst-Spezialitäten
Umfassendes Bio-Sortiment**

**Und viele weitere Produkte
„Rund um’s Schaf“:
Schafmilchseifen, Wollflordecken...**

**Täglich wechselnder Bio-Mittagstisch
Kaffee & hausgemachte Kuchen
Bewirtungen & Catering**

**Öffnungszeiten Ladengeschäft: Montag bis Freitag 9 - 18 Uhr, Samstag 9 - 13 Uhr
Am Kreisverkehr zwischen Prien & Bernau
Bernauer Straße 85 • 83209 Prien a. Chiemsee
Telefon: 0 80 51 - 96 63 26 • www.priener-regional-markt.de**

Sparen bei OBI AICHERPARK

OBI



Newsletter-Anmeldung:
www.baumarkt-rosenheim.de/newsletter

Gutschein sichern

Keine Angebote verpassen!

*Der OBI-Gutschein gilt nur in den 3 OBI Märkten im Rosenheimer Land ab einem Einkaufswert von 20 €. Abholung in einem der 3 Märkte bis 2 Wochen nach Newsletter-Anmeldung und Erhalt der E-Mail - mit dem Couponcode - die nach erfolgreicher Anmeldung zugeschickt wird.

OBI Rosenheim-Aicherpark • Georg-Aicher-Straße 18 • 83026 Rosenheim



„Alles im Griff haben.“

**Fair und
persönlich**
Genossenschaftliche
Beratung

Jeder Mensch hat etwas, das ihn antreibt.

Wir machen den Weg frei.

Raiffeisenbank Aschau-Samerberg eG
Raiffeisen-Volksbank Ebersberg eG
Raiffeisenbank Griesstätt-Halfing eG
Raiffeisenbank Oberaudorf eG
Raiffeisenbank Tattenhausen-Großkarolinenfeld eG
Volksbank Raiffeisenbank Rosenheim-Chiemsee eG

Volksbanken Raiffeisenbanken
Rosenheim und Umgebung



Gutschein
gültig bis 31.12.2022

(bei Vorlage dieser
Anzeige einmalig
10 % Rabatt)

Für den Imker

Alles rund ums Keltern, Brennen, Konservieren & Einmachen

Gifa

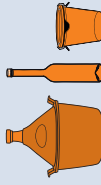

www.gifa-fachbedarf.de

Telefon 0 80 32/98 82 89-0

Urbanstraße 1, 83101 Rohrdorf



**Honiggläser und alles für die
Metherstellung: Reinzuchthefen,
Hefenährsalz, Milchsäure, Schwefel,
Flaschen, Kapseln, Korken,
Gärspunde, Vinimeter,
Kelterei-Fachliteratur u.v.a.m.**

Öffnungszeiten:

Montag + Mittwoch von 9–12 Uhr

Freitag von 9–12 Uhr und 14–16 Uhr

Ein ganzes Bio-Sortiment »direkt« aus der Region.



DE-ÖKO-037, DE-ÖKO-001
Deutsche Landwirtschaft

...weil's guad is!



REGIONAL



- Für den Erhalt regionaler Streuobst-Wiesen, als Lebensort von Insekten, Bienen und Kleintieren
- Für einen naturnahen, extensiven Obstanbau
- Für einen einzigartigen, regionalen Trinkgenuss



ORO

Die regionale Kelterei

www.oro-saft.de

Ergonomische Matratzen und Zirbenholzbetten – Ein zuverlässiges Team bei Rückenschmerzen und Schlafstörungen!

Wie kann mir OrthoDorn® dabei helfen, gesünder zu schlafen?

Unsere Matratzen funktionieren wie ein Baukastensystem: Sie bestehen aus einer Basisauflage, die je nach Größe, Gewicht und Schlafgewohnheiten auf die Bedürfnisse des Schlafenden abgestimmt werden kann. Die einzelnen Module können ganz individuell im Härtegrad Ihrem Körper angepasst werden. Zudem sind sie auch jederzeit austauschbar – somit sind Sie auch auf Lebensveränderungen optimal vorbereitet.



Herzgesund schlafen mit Südtiroler Zirbenholzbetten und -möbeln.

Mit Zirbenholz verwandeln Sie Ihr Schlafzimmer in eine wahre Wohlfühloase – Sie schlafen tiefer und schöpfen Nacht für Nacht neue Lebensenergie denn **der Zirbenduft entspannt den gesamten Organismus und verbessert die Schlafqualität enorm! Sie schlafen herzgesünder und wachen erholter und fitter auf – tagsüber wirkt er sich Bewegungsfördernd, Launesteigernd, Ideenfördernd und Mutsteigernd aus – die starke antibakterielle Wirkung geht auch über Jahrzehnte nicht verloren – Wetterfähigkeit wird gegengewirkt.** Wir achten auf eine natürliche Verarbeitung und überwachen das südtiroler Holz vom Wuchsgebiet bis hin zur Verarbeitung. Sie erhalten bei uns 100% natürliche Massivholzbetten, -möbel, -dekoartikel oder Wandpaneele.



Erhard Seiler
Ihr Rücken- und Schlafspezialist
aus der Region – Matratzen, Betten,
Lattenroste und Zirbenmöbel
in jeder beliebigen Größe –
wir verwirklichen Ihre Träume!

www.orthodorn.de

OrthoDorn®
Bei uns liegen Sie richtig!

Isarstr. 1a, 83026 Rosenheim
08031 - 809 33 60
info@orthodorn.de
Mo–Fr 9-18 Uhr, Sa 9-16 Uhr



GartenBaumschule Fauerbach

Genußladerl, Bienengehölze

Ebenholzweg 3 83135 Schechen-Deutelhausen

08031/5457 Fax. 08031/59669 blattmaennchen@t-online.de

www.baumschule-fauerbach.de

Mo- Fr. 8.00 bis 12.00 13.30 -18.00 Sa. 8.00 bis 14.00

Gartenanlagen, Obstgehölze, Sträucher, Rosen, Stauden, Bäume, Wildgehölze,
Nadelgehölze, Saisonpflanzen, Bienennährgehölze, Erden, Dünger

Fruchtessige, Fruchtaufstriche, Liköre aus eigener Herstellung usw.



STEINBRECHER

*Wir organisieren für Sie
sämtliche Reisen und freuen
uns auf Ihren Anruf.*

Reisen

... the Royal Class!

Luxus-Buse mit
WC, Klimaanlage,
Schlafbestuhlung,
Fußstützen, Kühl-
schrank, Küche,
Video und Telefon.



Omnibusse mit bis
zu 70 Sitzplätzen.

Kirchenstraße 19 · 83098 Brannenburg · Telefon 080 34/10 01
bus@steinbrecher-reisen.de · www.steinbrecher-reisen.de

RAMSL

Landhandel

BIENENFUTTER

z.B. Api Invert Zuckersirup, Api Fonda Zuckerpaste, Kristallzucker

LAGERHAUS

Kapellenweg 4
83233 Bernau a. Ch.
Telefon 08051/7878

Öffnungszeiten

Mo – Sa: 9.00 – 12.00 Uhr
Mo, Di, Do
und Fr: 14.00 – 18.00 Uhr

MÜHLE

Wildenwart, Rain 6
83112 Frasdorf
Telefon 08051/2768

Öffnungszeiten

Mo – Fr: 08.00 – 12.00 Uhr
und 13.00 – 18.00 Uhr
Sa: 08.00 – 12.00 Uhr

info@ramsl-landhandel.de · www.ramsl-landhandel.de



Karavil

EDEKA Karavil

Wendelsteinstr. 1 – 3

83109 Großkarolinenfeld

Telefon: 08031 304 39 82

Internet: www.edeka-karavil.de

MARKTCAFÉ

Mittagsabo, Kaffee & Kuchen, Frühstück, Snacks, uvm.

METZGEREI

Sehr große Auswahl an Fleisch, Wurst, Käse, Fisch.

GETRÄNKEMARKT

Sehr große Auswahl an Getränken und regionalen Brauereien.

REGIONALE PRODUKTE

GESCHENKSERVICE

LIEFERSERVICE



Bienenlehrpfad

KLEINHÖHENRAIN



2,3 Kilometer
Naturfaszination & mehr
in Kleinhöhenrain

im Herzen Bayerns

Von Bienen lernen

In unserem Alltag verbringen wir viel Zeit in klimatisierten Büros, Fabrikgebäuden und Autos. Die meisten besorgen ihre Nahrung aus den Regalen des Supermarktes. Unsere Kinder werden permanent von der Wirtschaft umworben und die Umweltzerstörung im Dienste des Wohlstandes schreitet bedrohlich voran. Es ist notwendig und erbaulich, unsere wahre Lebensgrundlage „die Natur“ neu zu entdecken. Das kann Faszination auslösen. Nur wenn wir von etwas fasziniert sind, wollen wir mehr Zeit damit verbringen. Nur wenn wir etwas lieben, werden wir es schützen. Kaum etwas kann uns dabei anschaulicher helfen als die Biene bzw. unser Bienenlehrpfad in dieser idyllischen Gegend von Kleinhöhenrain.

Das Besondere an unserem Bienenlehrpfad ist, dass wir Sie darin begleiten werden, von der Natur kostbare Lernimpulse zu bekommen. Die Tiere demonstrieren komplette und perfekte Nahrungs- und Produktionsketten, die unsere bisherigen menschlichen und technischen Errungenschaften weit übersteigen.

Egal bei welcher Station des Bienenlehrpfades Sie einsteigen, Sie werden neben Momenten der Faszination und pädagogischer Elemente, auch Ihre Sinne in Naturbeobachtungen schärfen und sicher auf einer der vielen Bänke in schönem Ambiente abschalten können.

Der Bienenlehrpfad ist jedoch damit noch nicht zu Ende. Weitere Informationen, Interessantes und Wissenswertes finden Sie auf unserer Homepage: www.bienenlehrpfad-kleinhöhenrain.de

Die Biene gehört zu den wichtigsten Haustieren

Die Biene liefert uns:

- Honig
- Bienenwachs
- Pollen
- Biengift
- Gelee
- Royal
- Kittharz-Propolis
- Bienenstockluft atmen

Die Biene ist der Haupt-Bestäuber unserer blühenden bayerischen Landschaft.

Was bietet der Bienenlehrpfad:

Mehr als 50 Thementafeln mit umfangreichen Informationen über Bienen, Wildbienen, Bäume, Wald, Bienenhäuser, Wildbienenhotels, Bienenweide, Streuobstwiesen, Nisthilfen, Artenvielfalt in Wiesen und Wald, Vögel, Kleinsäuger, Enten, Schafe und Alpakas. Er bietet ein Leben in der Gemeinschaft und Erholung in einer intakten Natur.

Naturspielplatz mit Getränkequelle

Fachkundige Führungen vom Imker, Kräuterpädagogen, staatlich geprüften Ameisenheger und Fachmann für Hornissen und Wespen sind möglich.

**Besuchen Sie auch unser Bienenkino
Einkaufsmöglichkeiten von Bienenprodukten.**

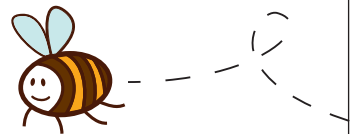



tiergesundheitsdienst bayern e.V.

Fachabteilung Bienengesundheit

Die Untersuchungen des Bienengesundheitsdienstes werden durch das Bayerische Staatsministerium für Ernährung, Landwirtschaft und Forsten vom Freistaat Bayern gefördert.



Für Imkernde mit Wohnsitz in Bayern **ohne Eigenanteil** (d.h. kostenfrei):

- Diagnostik von Bienenkrankheiten
- Futterkranzuntersuchung bzgl. Amerikanischer Faulbrut
- Rückstandsanalytik in Bienenwachs

Für Imkernde mit Wohnsitz in Bayern intensiv mit Fördermitteln **bezuschusst**:

- Rückstands- und Qualitätsanalysen in Honig
- Rückstandsanalysen in Blütenpollen

Kontakt

Tiergesundheitsdienst Bayern e.V.
Fachabteilung Bienengesundheit
Senator-Gerauer-Str. 23, 85586 Poing
Tel: 089/9091-231
Andreas.Schierling@tgd-bayern.de

weitere Infos online



www.tgd-bayern.de



Stammtisch

Imkerverein Au (M. Millauer, 08064/1276)

Jeden 1. Donnerstag im Monat, Gasthaus Andrelang in Au. Beginn 19.30 Uhr.

Imkerverein Bad Aibling/Bruckmühl (J. Beer, 08062/4617)

April – August jeden 2. Dienstag im Monat.

Ort wird über die Presse bekannt gegeben. Beginn 19.30 Uhr.

Imkerverein Feldkirchen/Westerham (R. Wild, 08031/43050)

Jeden 3. Montag im Monat im Gasthaus »Stahuber« in Thal. Beginn 19.30 Uhr.

Außer Feiertags

Bienenzuchtverein Großkarolinenfeld (A. Sollinger, 08067/893)

Jeden 1. Sonntag im Monat im Gasthaus »zum Bräu« in Tattenhausen.

Beginn 19.00 Uhr. www.bzv-großkaro.de

Bienenzuchtverein Halfing

Jeden 1. Donnerstag im Monat von Mai bis September, am Lehrbienenstand.

Beginn: 19.00 Uhr.

Bienenzuchtverein Hohenthann-Schönau (G. Bachmayr, 08065/1717)

Jeden 1. Samstag im Monat ab 16 Uhr am Lehrbienenstand in Tuntenhausen.

Bienenzuchtverein Kolbermoor (M. Heimbuchner, 08031/2088016)

April – September jeden letzten Sonntag im Monat am Lehrbienenstand

in Kolbermoor. Beginn 10.00 Uhr. November – März jeden ersten Donnerstag im Monat beim Brückenwirt Kolbermoor, Beginn 18.30 Uhr.

Bienenzuchtverein Mittergars/Wang (E. Franzler, 08073/1679)

Juni – September jeden 3. Freitag im Monat im Wildpark Oberreith,

Beginn 19.00 Uhr

Imkerverein Prutting/Söchtenau (R. Schnitzlbaumer, 08036/8455)

Jeden 2. Mittwoch im Monat im Gasthaus »Schmiedmayer« in Schwabering.

Beginn 19.00 Uhr.

Imkerverein Ramerberg (W. von der Heyden, 08039/902939)

Jeden 1. Freitag im Monat (außer Januar) im Gasthaus »Bichler« in Ramerberg.

Beginn 19.30 Uhr.

Imkerverein Rosenheim-Stadt (C. Schaible, 08031/381956)

Jeden 3. Mittwoch im Monat. Ort wird über die Homepage bekannt gegeben.

Beginn 19.30 Uhr



Die wichtigsten Termine 2022 auf einen Blick

Schulung der Imker – Kreisverband Imker Rosenheim

am Sonntag 20. Februar um 9.30 Uhr im Gasthaus Hilger in Hirnsberg;
3 Vorträge von 3 Referenten aus dem Landkreis

Kreisversammlung - Kreisverband Imker Rosenheim

am Sonntag 6. März um 19.30 Uhr, Gasthaus Mareis Kolbermoor
Vortrag über die Versicherung des LVBI und Wachsuntersuchung

Lehrfahrt vom 22.-24. April nach Kärnten

Deutschsprachiger Imkerkongress in Brixen von 1.-4. September

Erntedankfest Rosenheim am 4. September Treffpunkt Max-Josef-Platz

Bayerischer Imkertag am 11. September in Bad Aibling (siehe S. 2 und 3)

Volkstrauertag Rosenheim am 13. November

Treffpunkt: Max-Josef-Platz (Uhrzeit siehe OVB)

Ambrosiusmesse am 7. Dezember um 19.00 Uhr in Eggstätt

Veranstaltungen der Vereine

Frühjahrsversammlung in Feldkirchen am 21. März um 19.30 Uhr
im Gasthaus Stahuber

Waldfest mit Feldmesse in Halfing am 24. Juli ab 10.15 Uhr
am Lehrbienenstand

19. Bienenmarkt in Halfing am 31. Juli um 10.00 Uhr mit Fachvortrag

Herbstversammlung in Feldkirchen am 24. Oktober um 19.30 Uhr
im Gasthaus Stahuber, Thal

Jahreshauptversammlung

BZV Eggstätt am 26. November um 19.30 Uhr im Gasthaus Unterwirt

ACHTUNG: Die Kurse finden vorbehaltlich der Situation der Corona-Pandemie statt.

Sie können auch kurzfristig abgesagt werden. Bitte Hinweis im OVB beachten.

Die Veranstaltungen können auch unter Umständen im Freien stattfinden. In jedem Fall müssen von den Teilnehmern ggf. die AHA-Regeln eingehalten werden: Abstand – Hygiene – Alltagsmasken.

Impressum: Angela Sollinger, Kirchsteig 7, 83109 Tattenhausen, E-Mail: sollinger.angela@web.de, 08067/893, Fax 08067/8838946; **Titelbild:** Topinambur, Foto: Andreas Sollinger

Änderungen werden rechtzeitig in der Presse und auf der Homepage bekannt gegeben.
Der Druck des Jahresprogramms wurde komplett durch die Geschäftsanzeigen finanziert.